

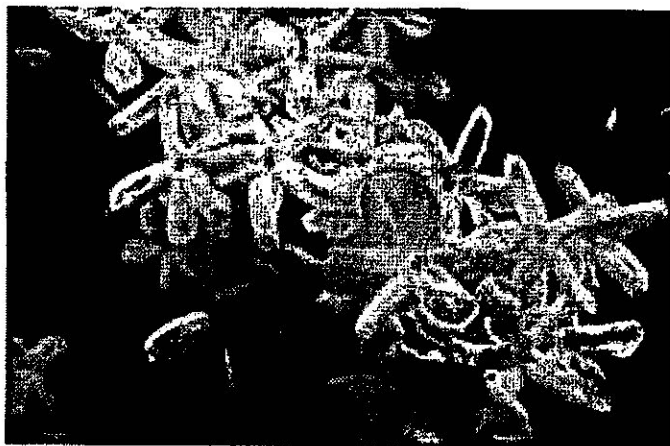

**MOZIONE**  
(ai sensi dell'art. 28 del Regolamento del C.C.)

**Il Consiglio Comunale**

**premessò che**



nei bagni delle donne del campo Coni non è possibile fare la doccia (calda);

**premessò ancora che**

nei bagni maschili del campo Coni è possibile fare la doccia (calda);

**impegna**

Sindaco e Giunta, a

- 1) come galanteria impone, invertire immediatamente gli spogliatoi maschili con quelli femminili affinché siano gli **uomini** a subire i disagi relativi al malfunzionamento delle docce **e non le donne**;
- 2) stipulare **convenzione** con la piscina di Muggiò che consenta, fino al ripristino delle docce del campo Coni, all'utenza del Campo Coni di fruire gratuitamente delle docce della piscina.

Alessandro Rapinese